

Euphorbium compositum SN **Euphorbium D4 + ASSOCIAÇÃO**

Medicamento Antihomotóxico

APRESENTAÇÃO

Spray Nasal – Frasco com 20 ml.

VIA TÓPICA

USO ADULTO E PEDIÁTRICO

COMPOSIÇÃO

20 ml contém: 0,2g de Euphorbium D4 dil.; 0,2g de Pulsatilla pratensis D2 dil.; 0,2g de Luffa operculata D2 dil.; 0,2g de Hydrargirum biiodatum D8 dil.; 0,2g de Hepar sulfuris D10 dil. e 0,2g de Argentum nitricum D10 dil., em solução isotônica (0,013g de Fosfato dihidrato de sódio dihidrogenado, 0,004g de Fosfato dihidrato dissódico, 0,176g de cloreto de sódio e água para injetável q.s.p.).

INFORMAÇÕES AO PACIENTE

PARA QUÊ ESTE MEDICAMENTO É INDICADO?

Euphorbium compositum Spray Nasal auxilia no tratamento da rinite de origem diversa (viral, bacteriana, alérgica); rinite seca; rinite hipertrófica e atrófica; como tratamento coadjuvante em caso de ozena; sinusite crônica; e para melhorar a respiração nasal em caso de rinite alérgica.

A indicação deste medicamento somente poderá ser alterada a critério do prescritor.

COMO ESTE MEDICAMENTO FUNCIONA?

A aplicação do medicamento antihomotóxico atende aos princípios da Homotoxicologia. Esta terapêutica considera as enfermidades como a expressão de uma resposta defensiva do organismo contra as toxinas produzidas pelo organismo, ou ingeridas, ou inaladas, ou o resultado de danos tóxicos que o organismo tenta compensar, com a finalidade de restabelecer dentro do possível o equilíbrio biológico. Este novo conceito de tratamento nasceu na terapêutica homeopática a qual está embasada no princípio da similitude, na lei de cura e na patogenia das substâncias medicamentosas descritas nas Matérias Médicas Homeopáticas, bem como, nos conceitos da imunologia

QUANDO NÃO DEVO USAR ESTE MEDICAMENTO?

Este medicamento não deve ser utilizado sem acompanhamento médico em caso de distúrbio da tireóide.

Este medicamento não deve ser utilizado por mulheres grávidas sem orientação médica, ou do cirurgião-dentista.

Durante a lactação não use este medicamento sem orientação do seu médico.

O QUE DEVO SABER ANTES DE USAR ESTE MEDICAMENTO?

Informe seu médico ou cirurgião-dentista sobre qualquer medicamento que esteja usando, antes do início, ou durante o tratamento.

Não use medicamento sem o conhecimento do seu médico. Pode ser perigoso para a sua saúde.

ONDE, COMO E POR QUANTO TEMPO POSSO GUARDAR ESTE MEDICAMENTO?

Você deve guardar este medicamento, sempre na embalagem original, em local seco e à temperatura ambiente (entre 15 e 30°C), longe de qualquer tipo de fonte de calor e, ou umidade.

Este medicamento tem validade de 36 meses.

Número de lote e datas de fabricação e validade: vide embalagem.

Não use medicamento com o prazo de validade vencido.

Para sua segurança, mantenha o medicamento na embalagem original.

Proteger da luz solar e de fontes de radiação eletromagnética, como por exemplo: forno de microondas, aparelho celular, televisão, etc.

Texto de Bula para o Paciente - Euphorbium - Spray Nasal

Antes de usar observe o aspecto do medicamento.

Euphorbium compositum Spray Nasal é uma solução incolor para levemente amarelada, com sabor neutro levemente salgado.

Caso você observe alguma mudança no aspecto do medicamento que ainda esteja no prazo de validade, consulte o médico ou o farmacêutico para saber se você poderá utilizá-lo.

Todo medicamento deve ser mantido fora do alcance das crianças.

COMO DEVO USAR ESTE MEDICAMENTO?

Este medicamento é de uso tópico.

Euphorbium compositum Spray Nasal deve ser aplicado, conforme demonstrado nas figuras abaixo:



Figura 1 – Remova a tampa protetora.

Figura 2 – Antes da primeira aplicação bombeie diversas vezes, até que o pulverizador funcione e o produto saia.

Figura 3 - Coloque a abertura do pulverizador na narina e bombeie. Após o uso, coloque a tampa protetora.

Para o uso correto do medicamento, siga corretamente a orientação abaixo, ou a prescrição do seu médico.

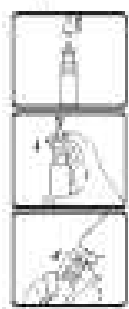
Adulto: em geral, de 1 a 2 borrifadas em cada narina, de 3 a 5 vezes ao dia.

Crianças de 2 a 5 anos: 1 borrifada de 3 a 4 vezes ao dia.

Siga corretamente o modo de usar. Em caso de dúvidas sobre este medicamento, procure orientação do farmacêutico. Não desaparecendo os sintomas, procure orientação do seu médico, ou do cirurgião dentista.

Caso os sintomas persistam por mais de 2 dias ou se agravem, suspenda o uso do medicamento e entre em contato com o seu médico ou cirurgião-dentista.

Informe ao seu médico ou cirurgião dentista o aparecimento de sintomas novos, agravamento de sintomas atuais ou retorno de sintomas antigos, pois pode significar uma reação ao medicamento, que pode requerer uma nova orientação do prescritor.

O uso inadequado do medicamento pode mascarar ou agravar sintomas.

Consulte um clínico regularmente. Ele avaliará corretamente a evolução do tratamento. Siga corretamente suas orientações.

O QUE DEVO FAZER QUANDO EU ME ESQUECER DE USAR ESTE MEDICAMENTO?

Caso você esqueça-se de tomar o medicamento, não duplique a quantidade de medicamento na próxima tomada.

Em caso de dúvidas, procure orientação do farmacêutico ou de seu médico, ou cirurgião-dentista.

QUAIS OS MALES QUE ESTE MEDICAMENTO PODE ME CAUSAR?

Este medicamento contém algumas substâncias em baixas dinâmizações e, portanto, algumas reações indesejáveis podem ocorrer.

Informe ao seu médico, cirurgião-dentista ou farmacêutico o aparecimento de reações indesejáveis pelo uso do medicamento. Informe também à empresa através do Sistema de Atendimento ao Consumidor (SAC).

O QUE FAZER SE ALGUÉM USAR UMA QUANTIDADE MAIOR DO QUE A INDICADA DESTES MEDICAMENTO?

A conduta nos casos de ingestão acidental e, ou ingestão acima da dose sugerida, ou prescrita, é observar o surgimento de alguma manifestação clínica, tais como: tontura, enjôo, náuseas e dor de cabeça e, caso isto aconteça, suspenda o uso do medicamento e procure o seu médico, ou o farmacêutico.

Em caso de uso de grande quantidade deste medicamento, procure rapidamente socorro médico e leve a embalagem ou bula do medicamento, se possível. Ligue para 0800 722 6001, se você precisar de mais orientações.

Texto de Bula para o Paciente - Euphorbium - Spray Nasal

MS: 1.6198.0008.001-1

Farmacêutico responsável: Wilton Adão - CRF-PR 30.165

Produzido por: Biologische Heilmittel Heel GmbH

Dr. Reckeweg-Str. 2-4, 76532 – Baden-Baden, Alemanha.

Importado e distribuído por:

Heel do Brasil Biomédica Ltda.

Avenida Santos Dumont, 1100 3º andar

83403-500 – Colombo – PR

CNPJ: 05.994.539/0001-27

SAC: 0800-7709000

www.heel.com.br

- Heel

